



VLOER & TRAP - POLAR EIK

TRAPBEKLEDING



Een vlotte overgang van vloer naar trap

Met kurk is jouw interieur stijlvol tot in de puntjes. Afwerkingen zoals Santana's kurken trapbekleding laten jouw vloer moeiteloos overvloeien in de trap. Ideaal voor wie de klasse van zijn kurkvloer of -wand over de volledige lijn wil doortrekken.

Dankzij het Uniclic-systeem sluit de vloer optimaal aan op de trap. De treden van je huidige trap kunnen dan ook met precies hetzelfde materiaal worden bekleed. Daarbij spreken we van een trede-over-tredeprincipe, dat flink wat voordelen biedt:

- Je hoeft geen breekwerk uit te voeren
- Je kan de trapbekleding zowel als professional of doe-het-zelver zeer gemakkelijk plaatsen
- Je geniet een enorm prijsvoordeel tegenover een volledig nieuwe trap
- Je bent zeker van een perfecte aansluiting van trap en vloer op vlak van installatie én design

TRAPBEKLEDING



SPECIFICATIES

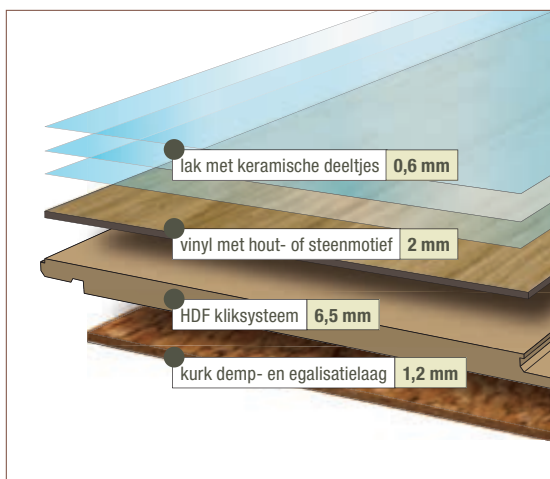

De samenstelling van de trapbekledingen is identiek aan onze collectie designvloeren Resista: een slijtvaste en krasbestendige toplaag vinyl bevestigd op een HDF-kliksysteem met een onderlaag van kurk.

De lengte van de treden is dan ook gelijk aan de standaard vloerpanelen van deze collectie: 1235 mm.

Voor stootboorden kunnen de standaard Resista planken gebruikt worden, net als voor het vergroten van het tredeoppervlak indien nodig. Dankzij het handige Uniclic-systeem is dit een fluitje van een cent.

Wij bieden oplossingen voor volgende trapmodellen:
(enkel bekleding van de treden, niet van eventuele zijwangen)

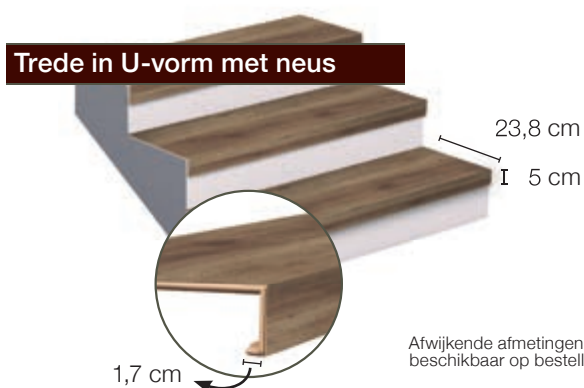

TRAPBEKLEDING

KLEUREN



Atlantic ceder



Casablanca eik



Edelweiss eik



Elegant gerookte eik



Finesse



Loire naturel eik



Normandië eik

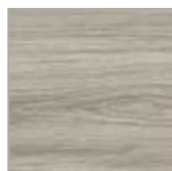

Polar eik



Rustiek naturel eik

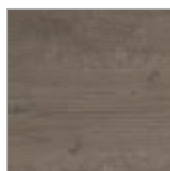

Scandic oregon

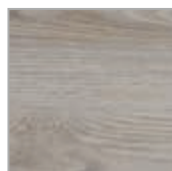

Vienna eik

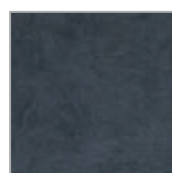

Blauwsteen gezoet

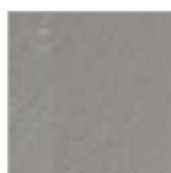

Cement donker grijs



Zandsteen beige

PLAATSING

Om de overzettreden te bevestigen, raden wij "Soudal Fix All High Tack" aan - een extreem sterke lijmkit met een zeer hoge aanvangshechting, perfect geschikt voor het afdichten en monteren van allerlei zware bouwmaterialen op alle ondergronden en in alle omstandigheden. De aansluitingen tegen mogelijke zijwangen kunnen gedicht worden met een afdichtingskit in een gelijkaardige kleur.

Zaag de overzettrede op maat en controleer of hij overal goed past. Gebruik je een decoupeerzaag, neem dan een duwzaagje (waarbij de tanden naar omlaag wijzen). Maak zowel op de achterzijde van de trede als op de trap zelf een identieke markering. Zodoende vind je achteraf gemakkelijk terug waar de verschillende overzettreden moeten geplaatst worden.

Begin bij de bovenste trede. Zo vermijd je over pas gelijmde treden te moeten stappen. Breng lijm aan op de te bekleden trede (incl. de neuslat), breng de overzettrede aan en duw deze stevig aan.

Meet de stootboord op, teken deze af op een Resista vloerpaneel en zaag op maat. Monteer ook deze d.m.v. de lijm. Om te controleren of hij past, kan je tijdelijk - voor het aanbrengen van de lijm - tape kleven op de achterzijde die je iets laat uitsteken. Op die manier kan de stootboord eenvoudig weer verwijderd worden.

Werk op dezelfde manier de overige treden af.

Laat de trap minimaal 24 uur drogen alvorens hem te betreden. Hou hier rekening mee tijdens het plaatsen. Moet er eerder op kunnen gestapt worden? Sla dan bij de plaatsing telkens een trede over en plaats de ontbrekende helft 24 uur later.